朝鮮日報
發行所 朝鮮日報社
서울市太平路一街

重要法案과追豫先議
臨時議會十九日本會議開始
團體交涉名簿提出 民國、一民兩者뿐

지난十二日開會式을 擧行하고 臨時休會中이던 國會는 오는十九日부터 本會議를 再開하게되었다 今番國會는 一般·예산會期를 臨時로 하여 開會된것으로 政府의 法案에 依한 團體交涉會 ...

民國黨만이 所屬議員名簿를 提出하였고 大韓勞農黨과 新政會는 아직 名簿를 提出치않고있는데 如何間 院內勢力은 大體以上四勢力에 依하여 分立될것으로 豫測되는바이나 ...

各黨派比率을 一瞥하면 民國黨이 七十六名 一民俱五十五名 大韓勞農黨三十一名 新政會二十二名으로 各其非公式發表를하고있으나 ...

어서는 무엇보다도 政府에서 催促하는 歸屬財産處理法 農地改革法改正法案 法院組織法案再議案 ...

極東政策에合意
三相會議서共同聲明

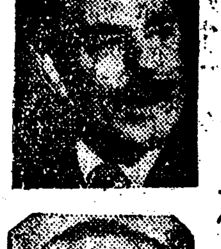
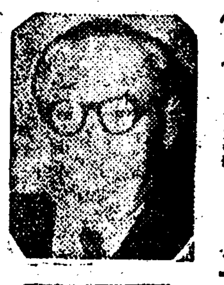
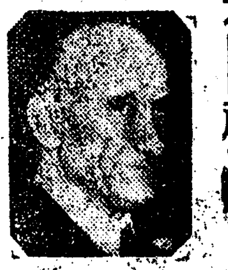

美國＝極東局長「월톤버터워스」極東局長補「스톤」西歐局長補「리머—처트」

英國＝「프랭크스」大使 極東關係外務次官「데이닝」「로버트·바—크레」

佛國＝「보네」大使「슈만」外相秘書「베르나르크」

【워싱톤十八日發UP고려】「애치슨」美國務長官「베빈」英外相「슈만」佛外相은 十七日當地에서三國에依한極東政策에關한 會議를開催한後如左한共同「코뮤니케」를 發表하였다 「애치슨」長官은 今日 佛國外相「슈만」氏와 會見하여 極東에있어 三國政府에關係있는 問題에 關하여 意見을交換하였다 ...

英中共을承認한後 美의外交事務도英이代行?

【華府十八日發UP共立】 消息通이 傳하는바에 依하면 中國共産黨政權을 承認하기까지의 期限은 어느程度의 期限이 걸릴것인가 하는것은 中國共産黨의 態度如何에 달려있으며 ...

美·英·加 財政會談의意義와前途 (下)
高承濟

그리고 이번 財政會談에 있어서 더 重要한 問題는 ...

防衛委員會設置
北大條約國會議開催

【워싱톤十八日發UP고려】北大西洋條約國會議는 十七日十二個國의 防衛委員會를 設置하고 北大西洋條約國共同防衛計劃의 作成을 爲한 ...

北大理事會 五個作戰區 設置

【런던十八日發RP共立】 ...

蘇軍十二個師團 유—고國境에集結

【비에나十七日發RP共立】 ...

無條件主權移讓 和蘭公約에背反乎

【바타비아十六日發UP共立】 ...

難航의美對外軍援案
上院本會議—遂廻附

【워싱톤十八日發UP고려】美國上院 外交委員會 ...

經援對歐援助 十月까지暫定額發表

【華府十八日發RP共立】美國의經濟協力局에서는 十六日歐洲經濟援助計劃中 ...

臺北에火災 燃料庫燒失

【香港十八日發UP고려】 ...

蘇態度에不拘 對日早速媾和必要

美紙評

美上院外軍兩委 軍援案修正通過

美英外相極東과 西歐政策等協議

(月曜時評) 團體交委展望

中問題UN上程
國府代辯人言明

【香港十七日發AFP合同】 ...

馬步芳氏香港向發

政協準委開催

【파리十七日發AFP合同】北平放送이 傳하는바에 依하면 中國人民政治協商會議準備委員會 全體會議가 十七日 北平에서 開催되었는데 今後開催될協商會議는 新政治協商會議라는 名稱으로 하지않고 中國人民協商會議라고 呼稱하기로 決定하였다한다 同準備委員會는 過去三個月間中國人民 共和國政府를 誕生시킬 政治協商會議開催에 關한 諸般準備를 完成하였다 ...

聯政初代主席 宋慶齡女史有力說

【香港十八日UP共立】 ...

西獨政府樹立遲延

中共이占領 福建省의六島嶼

在滿洲日人捕虜 送還再開始

【東京十六日發UP고려】 ...

地方協商會議召集 中共通信社報道

日과西獨間 一千萬弗通商協定

物價時勢 (九月十七日現在)

▲都賣物價

白米	二〇,〇〇〇圓
밀	〃
乾明太	四〇驛
雪糖	白〇〇斤
棉絲	三手二짝
生絲	三中二짝
廣木	3A二疋
石油	一통
揮發油	一드람
양잿물	〃
金	一匁
電氣銅	一屯

▲小賣物價

白米	二〇立
小豆	〃
雪糖	白斤
乾明太	一個
廣木	3A二마
양단	〃
모본단	上〃
명주	細二필
고무신	中二足
빨래비누	一個
숯장작	一貫

風向器

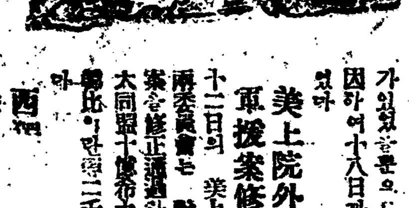

臨時國會開會

眼鏡界의權威 愛眼堂 서울忠武路二街

乙酉文庫 乙酉文化社發行 文章閣發賣 電話光化門(3)187番·3492番 서울市鍾路二街82

詩經抄 梁柱東註解 二〇〇圓
香은 金秉逵譯 二八〇圓
昆虫記 趙福成著 一四〇圓
蘇聯紀行 郭沫若著·尹永春譯 三五〇圓
社會思想史 金敬洙譯 三〇〇圓
中國民族解放運動史序說 李辰永著 四六〇圓
그림없는그림책 안데르센著·徐恒錫譯 一三〇圓
漢文學常識 金東成譯 三一〇圓
露西亞史 洪在益譯 一八〇圓
要路院夜話記 李秉岐選解 三三〇圓
信仰과人生 金敎臣隨筆集 二〇〇圓
蟷螂의傳說 萬植創作集 二四〇圓
檻欄나무밭 崔完福譯 一五〇圓
經濟學入門 高承濟著 二〇〇圓
카르멘 李彙榮譯 一五〇圓
푸른騎兵 林學洙譯 三一〇圓
朝鮮史教程 金錫淡著 一八〇圓
李忠武公行錄 一六〇圓
聖誕祭 朴泰遠譯 三〇〇圓
田園交響樂 安應烈譯 一三〇圓
科學槪論 金志林譯 二六〇圓
미운隨筆集 梁桂東譯 一六〇圓

權華藥品 製造發賣元 權華藥業株式會社 (舊朝鮮武田) 서울市中區 (高單位메타보린注名號)

獨逸語科唯一의 正式檢定敎科書 文理張河龜著
DEUTSCHES LEHRBUCH
도이취말교본
1卷 250圓 2卷 250圓 3卷 270圓
—豫約注文하신분에게—
一卷 再版되었읍니다 오늘부터 다시配本을 始作하였으니 來訪하여주심을 바랍니다
종로서관 電話光化門(3)1606

運轉士養成 ◉晝夜各部 一〇〇名募集 ◉男女共學 ◉技術部門에 失業者는 없다 ◉自動車는 國民科學의 正課다 ◇自動車書籍及申請用紙各種發行 서울市乙支路六街一八 認可 朝鮮航空自動車學院

婦女洋裁講習生募集 (夜間二個月間 自家發電特設)

上下水道·暖房裝置·冷凍機·衛生工事 請負 一般鐵材·工事 速迅·本位 信用·技術 株式會社 鮮榮工務店 서울市中區南大門路五街二五 電話本局(2)八四二七番

小兒科 朱復生醫院 入院室完備

第27回學生募集 開學9月22日 速成中學部 英數部 英專部 理數科 英文科 마감九月二十一日限 서울文理專門學院 (舊第一英語學院) 서울乙支路四街

追加學生募集 合格者發表 速成中學科 特設英數班(夜間) 九月二十一日 開學日 九月二十一日 靑丘中學

奢侈品密輸에痛棒
潛商取締法規들制定
李大統領이法制處에指示

요즘 서울시내의 번화가로 돌아가보면 사치에 눈이어두운 축들로 종로를 위시한 상점에는 우리의 대대적으로 밀수입한것들로서 고급품이 속속나오는 物品에 화장품 모자 내의 구두 장식품등 오늘날의 우리들 살림살이와는 너무나 동떨어진 사치품들이 즐비하게 진열되어오고 있는 형편인데 이러한 사치품은 국내에서 생산되는것이 아니고 모다가 정부의 물동(物動)계획에 의하지않고 수입금지품목에 속하는 외국상품(商品)들이어서 국내의 악질모리배들과 결탁하여 외국상품의 시장화하여 국민 생활의 파탄을 초래케하며 나아가서는 국가경제의 파탄을 초래하는 결과를 자아내게 됨으로 이러한 밀수입의 사금한 방지를 위하여 금번 법제처에서는 이같은 밀수입의 주인(主因)이되는 외국잠상들의 한국잠상(潛商)들이 국내의 악질모리배들과 결탁하여 눈초리를피하고 수하였다한다 [illegible]

商店法制定도考慮
密輸根源追窮이主眼

이들 이국내에 불요불급의 사치품을 밀수입하는 외국잠상들이란 국내에 점포(店舖)도 가지지않고 일시적으로 「호텔」에 유숙하고있으면서 여행권에 의한 국제법상 여행의 자유가허용되어 있음을 기화로 무시로 국내외를 출입하면서 휴대품(携帶品)이란 명목으로 또는 그들의 온갖교묘한 수단을써서 취체관리의 눈을감게한다음 막대한 귀중품 사치품을 밀수입하여다가 손을거쳐 시장에매각하고 그 대가로는 국제적으로 가장 필요로하는 금(金)을 사가지고 역시 같은방법으로 밀수출하고 있는 형편이며 지금까지 이들에 대한 취체는 우방국민과의 친선상 대단히 곤란한바가 없지않았던것인데 금번 이대통령은 그들의 조방이 국내경제를 위협하고 있는 실정에 비추어 적극적으로 이를 방지하기위하여 「잠상취체법」을 제정하도록 지시하였다한다 이로서 동법안은 미구에 제정공포될것으로 보이며 전기각종사치품의 밀수입은 이방면에서 감소될것으로 기대되는바자못크다 (사진은 밀수입된 사치품)

상기와 같은 잠상취체법 제정에 대한 이대통령의 지시를 받은 법제처에서는 동법 제정에 참고하기 위하여 내무 재무 상공등 관계관을 지난 十五일부터 법제처로 임석케하고 그의 의견을 청취하는 등 법안작성에 착수하였다한다 그리고 만일 잠상들이 사치품등을 밀수입한다 하더라도 법적으로 국내상인들이 이를 사지못하게하는 동시에 각상점에 있어서의 상품구입출처를 명백히 하기위하여 상점법(商店法)제정도 고려중에 있다는바 이로서 국가와 민족을 좀먹는 악질밀수출입업자의 조망도 머지않아 그 종막을 고할것으로 기대되는바 자못크다

首都管下에非常警戒

서울시경찰국에서는 작十七일아침九시를 기하여 수도관내에 비상경계를 선포하여 경비를 강화하였는데 [illegible]

더한層奮發하자
鐵道50周年에李大統領訓話

다음은 철도五十주년기념식장에서 四만교통부종업원에게행한 이(李)대통령의 훈화(訓話) (사진은 이대통령)

「오늘 우리는 [illegible] 사람이 미리 경인철도를 부설하고자 미국인회사에서 철도회사를 조직하야 처음에는 경인선시 [illegible] 일본인들은 이에 대하여 반대하였다 그러나 정부와 미국인회사는 그대로 약조가 있음으로 실행하고자하였으나 일본인들은 반대하여 가나 [illegible] 일본인들에게 넘어갔다 그 후 五十년 오늘날 [illegible] 우리들의 [illegible] 지금세계각국은 우리를 아모일도 못하는 사람들이 지금일을 하고있다고 주목하고있다 [illegible] 우리 철도종업원은 [illegible] 철도는 무엇하는것이라는 것을 인식하고 [illegible]」

鐵道50周年記念式
交通部運動場에서盛大히擧行

교통부철도창설五十주년기념식은 예정과같이 작十八일 오전十시二十五분부터 용산교통부운동장에서 이(李)대통령 신(申)국회의장 이(李)국무총리 김(金)국방장관 신(申)내무장관 김(金)재무장관 윤(尹)상공장관 명(明)법제처장 신(申)법제처장 채(蔡)총참모장등 정부요인과 「무치오」미국대사 소(邵)중국대사 「번즈」ECA한국국장등 외국빈객다수참석하에 엄숙히 거행되었다 식은 교통부총무과장의 사회로 열려 먼저 해군군악대의 주악과 국기계양 순국선열급순직교통부원령에대한 묵상에 이어 교통부장관 허정(許政)씨의 기념사가있고 이어서 이(李)대통령으로부터 훈화(訓話)가 있은다음 [illegible] 기념품(記念品) 전달과 [illegible] 축사와 [illegible] 三창으로 식을 마쳤다

소금難解消?
今年製鹽은好成績

[illegible] 가을철을 맞이하는 서민들 [illegible]

納稅期日嚴守하자
財務部서協力要請

재무부에서는 일반소득세(一般所得稅) 제一기분 납부에 대하여 일반의협력을 요망하여 다음과같이 발표하였다 이번 일반소득세 제一기분은 납입기간이며 이것은 우리나라 정부수립후 최초의 소득세법으로 제三종소득세는 폐지하는동시에 새로 제정된 개인소득에 대한 세금이다 그러므로 우리나라의 건전한발전을 위하여 각자자금세회수행에 지장이없도록 납부기일을 엄수하여주기 바라는바이다

腦炎에唐惶한保健部
患者數도不正確
이번契機로確固한機構세우라

하기 뇌염이 발생하자 보건부는 당황하여 부분두고 서울시와 각도에 통솔하여 뇌염방역본부를 두기로되었다 그러나 용당 긴밀하고 유기적인 행정과 방역본부사이에 완전한 연락계통이 서있지않아 뇌염환자발생상태가 정확히 보고되지않아 일반국민으로하여금 공포심을 갖게되는 현상을 조성하기까지 되었다 여금 필요이상의 [illegible] 보건행정에 있어 커다란 실책이 아니라 할수없다

十七일 보건부에서는 서울시에 총환자 一천一백 十九명중 사망자는 一백 二十二명이라고 하였는데 가장사망률이 [illegible] 이라고하나 [illegible]

防疫豫算追加
一億六千餘圓을計上

[illegible] 뇌염방역에 [illegible] 一억六천一백二十만여원을 [illegible] 예산으로 [illegible]

故一러취將軍追悼式
府民館에서嚴肅擧行

한국에대한공적을남기고 이역만리 미국에서 고 러취장군의 추도식은 二十八일 하오三시부터 부민관에서 각부장관을 비롯하여 내외귀빈다수참석리에 엄숙히 진행되었다

劇場等開放!!

[illegible] 十七日보건부 발표에 의하면 十八일부터 극장등에 대한 개방을 [illegible] 十五세이하의 아동은 극장에 출입을 금하기로 되어있다

各地에指導官
保健部서派遣

金活蘭氏歡迎

中國의遊休飛機
韓國空路에登場?

중국에서 중공군의 점령지역 이확대됨에따라 국부군지역에서사용되던 비행기는 상당수효가 유휴상태에 있음에비추어 국정부와 중국비행기회사에서는 이 [illegible]

釜山서울間
電話線增設

체신부에서는 부산중심으로한 경남일대의서울 통화를 원활소통키위하여 금번 서울—부산간의 중계통화용으로 전화二회선을 증설 [illegible] 十二일부터 사용개시키로 되었다고한다

防火宣傳에 女警活躍

不過百十一
木浦脫獄囚追擊戰果

【木浦支局十七日發至急電】목포형무소 탈옥사건은 근본적으로 소탕하고자 목포에서 경찰 군경합동작전 사령부에서는 十六일오전九시현재 전과를 다음과같이 발표하였다 ▲射殺 百七十一名 ▲自首三名 ▲逮捕六十六名 ▲武器九十七정 ▲實彈 ▲未逮捕 百十一名 ▲我方被害 없음

突發的은아닌듯
尹刑政局長談

목포형무소의 탈옥사건 발생의 [illegible]

各署서續續檢擧
左翼總選擧에備한陣

[illegible]

全國弓道大會開催

大韓弓道協會에서는 十月十五日부터 三日間 [illegible] 第四回全國弓道大會 [illegible] 二十七日까지 市內中區水下洞六五 同協會로 [illegible]

中等對抗陸上競技
二十七·八日로延期

昨日부터서울運動場公開

車手選手權大會
十一月로延期

長篇小說 群像
朴泰遠作 金奎澤畫 (87)

이제까지의 대강이야기

[illegible]

임손이가 권서방이 절에 있어 서로 알은체 못하고, 그 임손이는 모른체 지나처버렸다。 그 임손이가 다르내재를 올라갔을때, 고개위에 화적이 나와서 서울로 과거보러 올라가는 선비 두사람이 욕을보고 있는중 금산(錦山)선비 서진사(徐進士)요, 또한 사람은 군위(軍威)사는 이생원(李生員)이었다。 [illegible]

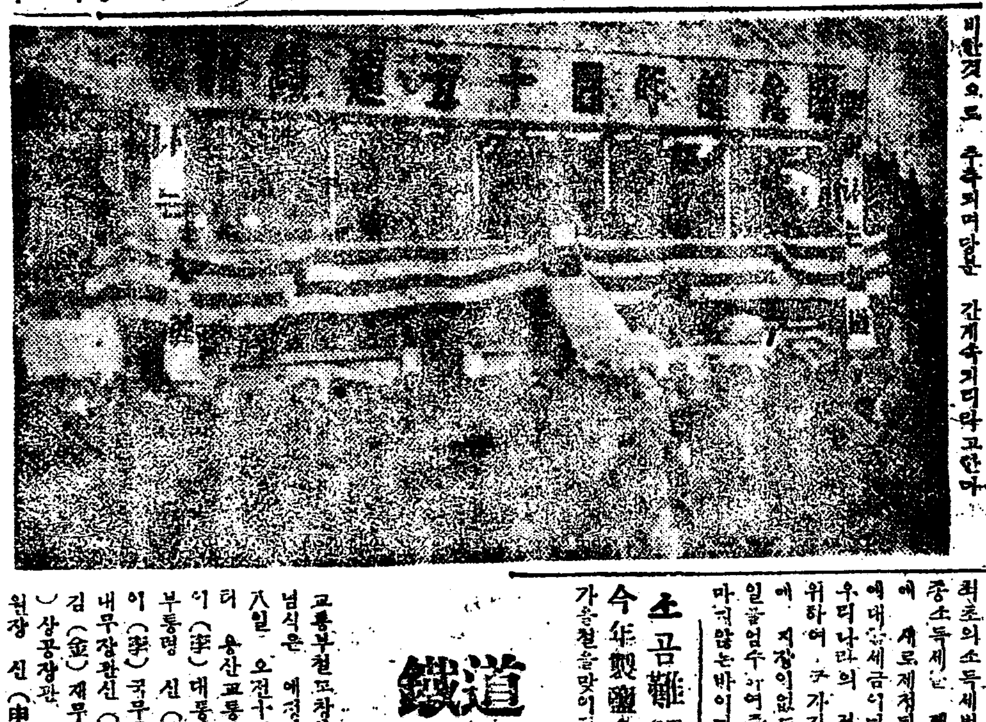

東寶化粧品

國産品의 最高峰

東寶化粧品은外來品보담斷然優秀합니다

「東寶」의 技術陣은 이新製品으로 近代女性에게 또 기쁨을드립니다 端麗하고 氣品있는 그대의모습을 한층 더 燦爛케하십시요

東寶바니싱그림

바르시면 바르시는대로 皮膚가히여지고 榮養이됩니다

東寶스페시알그림

東寶香水

一滴의 香氣가 數日發散

全國有名化粧品店藥房에있음

和信・東和百貨店에서 特設販賣中

(類似品注意)